



REGLAMENTO SAN SILVESTRE INFANTIL 2023

- **Fecha, lugar y recorrido:**

El sábado 30 de diciembre de 2023 a las 10:00h se celebrará en la localidad de Alcuéscar (Cáceres) una San Silvestre Infantil. Prueba organizada por el Excmo. Ayuntamiento de Alcuéscar que contará con la Dirección General de Jóvenes y Deportes para la cesión de un soporte lúdico.

Esta prueba discurrirá por las calles del pueblo hasta llegar a la Plaza de España, controladas por la Policía Municipal y los monitores en los distintos puntos en los que se requiera controlar el tráfico de vehículos y otros inconvenientes que pudieran surgir.

- **Participantes:**

Todos los niños que lo deseen, así como los adultos que los acompañen o los adultos que quieran participar.

- **Horario:**

Salida desde el polideportivo municipal José Luis Moretón a las 10:00h.

- **Inscripciones:**

El periodo ordinario de inscripción será hasta el 29 de diciembre de 2023 a las 20:00h en C.T.C. García Plata de Osma.

- **Recogida de dorsales:**

Se podrá realizar la retirada de dorsales en el mismo momento en el que se entregue la inscripción en C.T.C. García Plata de Osma.

- **Condiciones de participación:**

Los participantes se comprometen a cumplir los siguientes aspectos:

1. Aceptar estrictamente todos los artículos del presente reglamento.



EXCMO. AYUNTAMIENTO DE ALCUÉSCAR (CÁCERES)

Plaza de España, 1. C.P.: 10160 – Alcuéscar (Cáceres). Telf.: 927 38 40 02. Fax: 927 38 46 91
C.I.F.: P1001000G ayuntamiento@alcuescar.es



2. Realizar íntegramente la totalidad del recorrido determinado por la organización, respetando en todo momento las indicaciones de los monitores, servicio de organización y Policía Municipal o Guardia Civil.
3. Llevar el dorsal durante toda la prueba de manera visible, no doblándolo y respetando toda su publicidad.
4. Aceptar las posibles modificaciones de la prueba que la organización se vea obligada a realizar por causas ajenas a su voluntad.

- **Control de carrera:**

El control se realizará por la organización.

- **Avituallamiento:**

Existirá un avituallamiento al final de la etapa.

- **Recorrido:**

El recorrido de la prueba se podrá visualizar a través del QR presentado en el cartel. Se incluye al final de este reglamento en el Anexo I.

- **Derecho a la imagen:**

El participante declara reconocer y aceptar que la Organización tiene derecho a grabar y captar/fijar imágenes fijas y animadas del Evento para publicarlas en las redes sociales del Excmo. Ayuntamiento de Alcuéscar.

- **Aceptación:**

La inscripción para la participación en el concurso implica total aceptación del presente reglamento, así como las decisiones tomadas por la organización.

- **Disposición final:**

Todo aquello no contemplado en estas bases será resuelto por el Comité Organizador.



EXCMO. AYUNTAMIENTO DE ALCUÉSCAR (CÁCERES)
Plaza de España, 1. C.P.: 10160 – Alcuéscar (Cáceres). Telf.: 927 38 40 02. Fax: 927 38 46 91
C.I.F.: P1001000G ayuntamiento@alcuescar.es



- **Organiza:**



**EXCMO. AYUNTAMIENTO
DE ALCUÉSCAR**

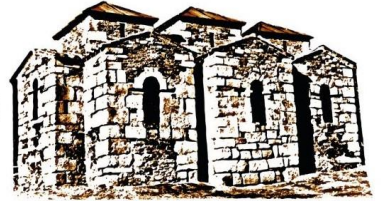

- **Colabora:**



**Dirección General
de Deportes**



- Anexo I:

RECORRIDO CON INTERSECCIONES E INDICACIONES

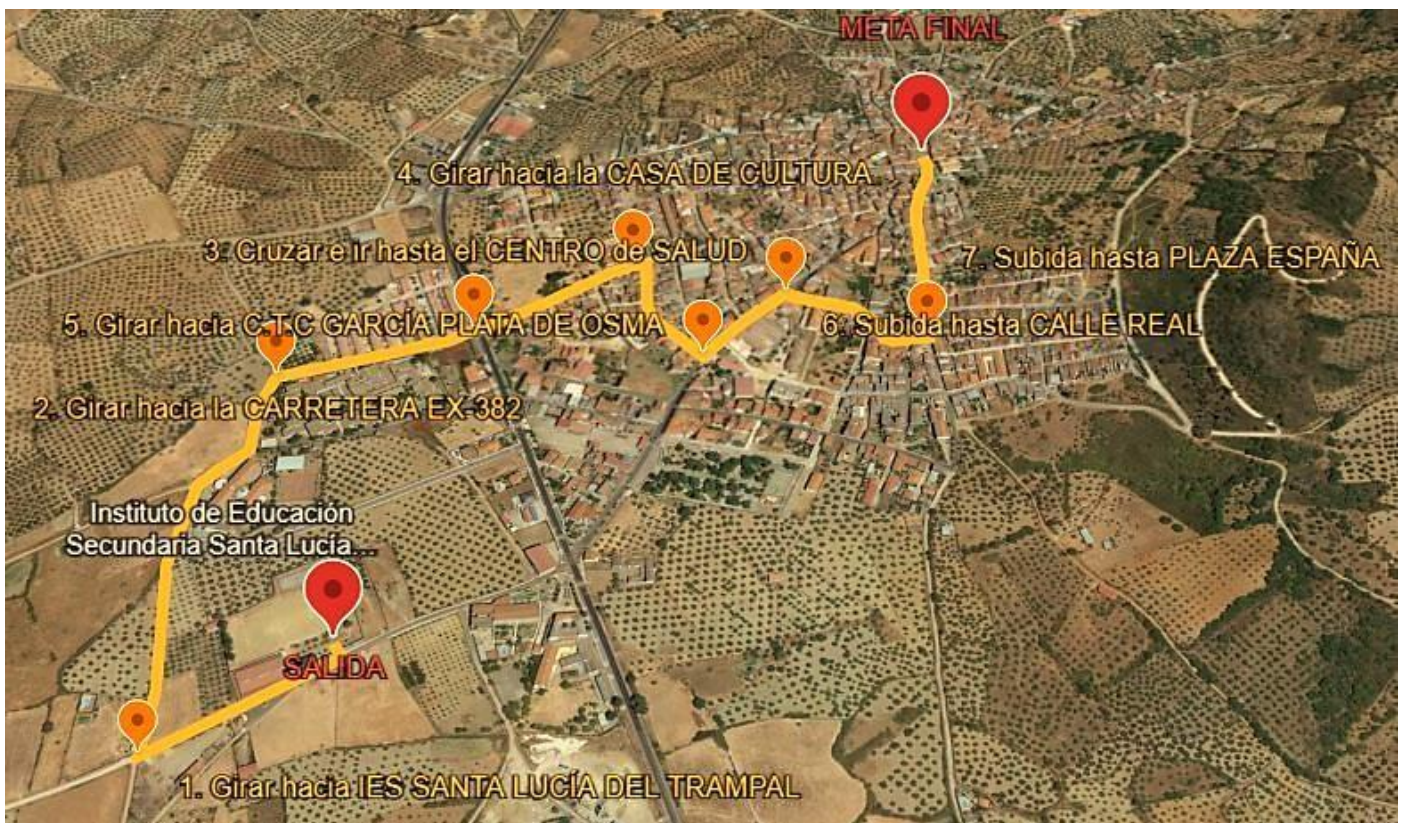



EXCMO. AYUNTAMIENTO DE ALCUÉSCAR (CÁCERES)
Plaza de España, 1. C.P.: 10160 – Alcuéscar (Cáceres). Telf.: 927 38 40 02. Fax: 927 38 46 91
C.I.F.: P1001000G ayuntamiento@alcuescar.es



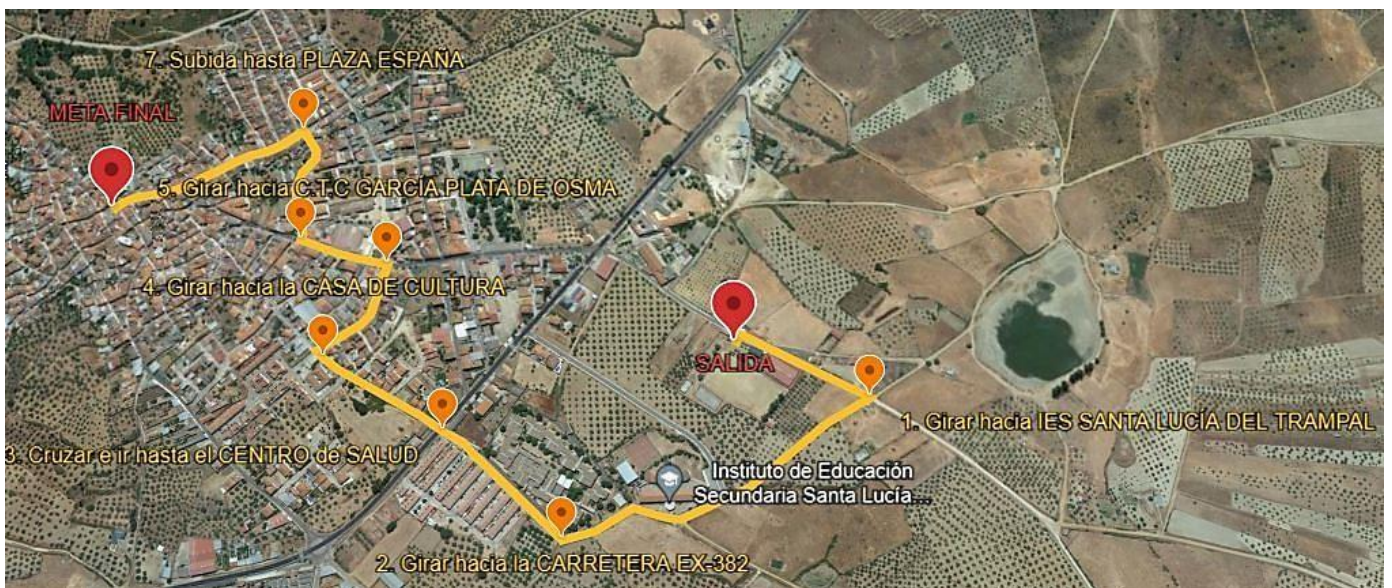
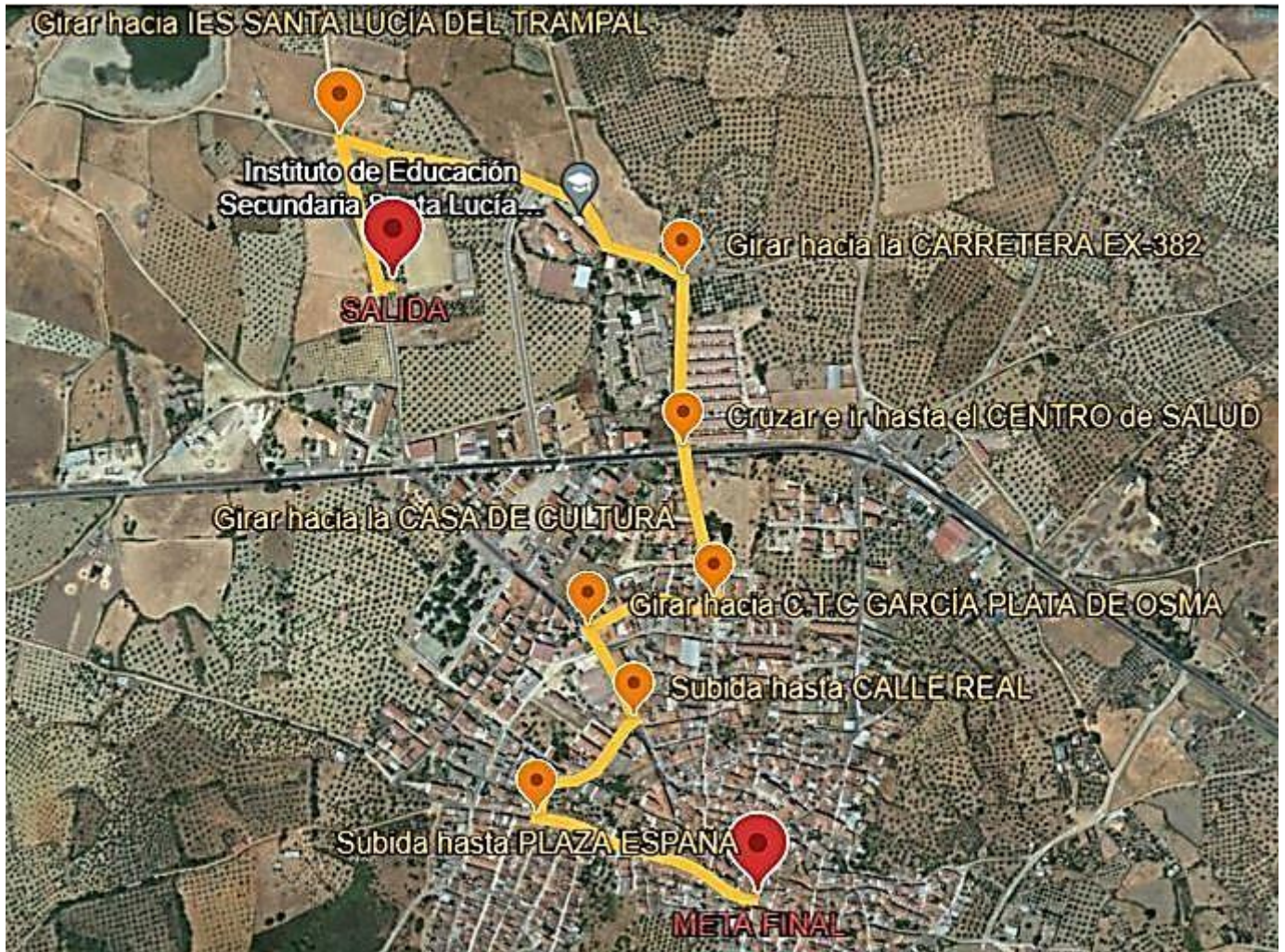



SALIDA: El inicio del recorrido tendrá lugar en el **Polideportivo José Luis Moretón** a las **10:00h**

- 1. Girar hacia I.E.S. SANTA LUCÍA DEL TRAMPAL:** Al llegar a la intersección, girar y continuar por el camino de nuestra mano derecha hasta el I.E.S .Santa Lucía del Trampal.
- 2. Girar hacia la CARRETERA EX-382:** Al llegar a la intersección, girar hacia la derecha y dirigirse hacia carretera EX-382.
- 3. Cruzar hasta el CENTRO de SALUD: ¡OJO!** Cruzar la carretera por el paso de cebra, siguiendo las indicaciones de los monitores o policía local.
- 4. Girar hacia la CASA DE CULTURA:** Girar hacia la derecha, dirección hacia la Casa de Cultura.
- 5. Girar hacia C.T.C GARCÍA PLATA DE OSMA:** al llegar a la Casa de Cultura, dirigirse hacia C.T.C García Plata de Osma.
- 6. Subida hacia CALLE REAL.**
- 7. Subida hacia PLAZA ESPAÑA:** Al llegar al final de la subida, girar hacia la izquierda y continuar recto hasta llegar a la Plaza España.

META FINAL: Plaza de España.

Al final del recorrido, se dotará a los participantes de avituallamiento.

Enlace para la Presentación Interactiva del

Recorrido<https://earth.google.com/earth/d/1BvoaAO->

[fwuTI14mOkEeJKwZ4NYF0KsiE?usp=sharing](https://earth.google.com/earth/d/1BvoaAO-fwuTI14mOkEeJKwZ4NYF0KsiE?usp=sharing)